

HÉRAULT TOURISME

Rencontres

Accueil Vélo

Novembre 2023

## Rencontres Accueil Vélo AU PROGRAMME

# 9h-9h30 : Accueil café et formation des groupes

# Formation « Premiers secours » vélo par l'association Vieux Biclou  
9h30-11h groupe 1 – 11h15-12h45 groupe 2

# Pause café

# Atelier « Proposer des itinéraires à ses clients à partir de son site Web, mode d'emploi »  
9h30h-11h groupe 2 – 11h15-12h45 groupe 1

- **Plate-forme [francevelotourisme.com](http://francevelotourisme.com)** : présentation et chiffres clé - diffusion offre Accueil vélo et grands itinéraires : solution I-frame
- **Outils d'Hérault Tourisme** : valorisation des itinéraires et fonctionnalités sur [www.herault-tourisme.com](http://www.herault-tourisme.com) (roabooks...), diffusion des itinéraires sur les plateformes numériques extérieures, et **solution 'widget'** pour afficher les itinéraires sur votre site Internet
- **Mobilités bas-carbone** : quelques solutions pour inviter sa clientèle à décarboner ses déplacements

#13h : Buffet convivial

# Rencontres Accueil Vélo INTRODUCTION

## # Qui sont les touristes à vélo

## # Les principaux indicateurs

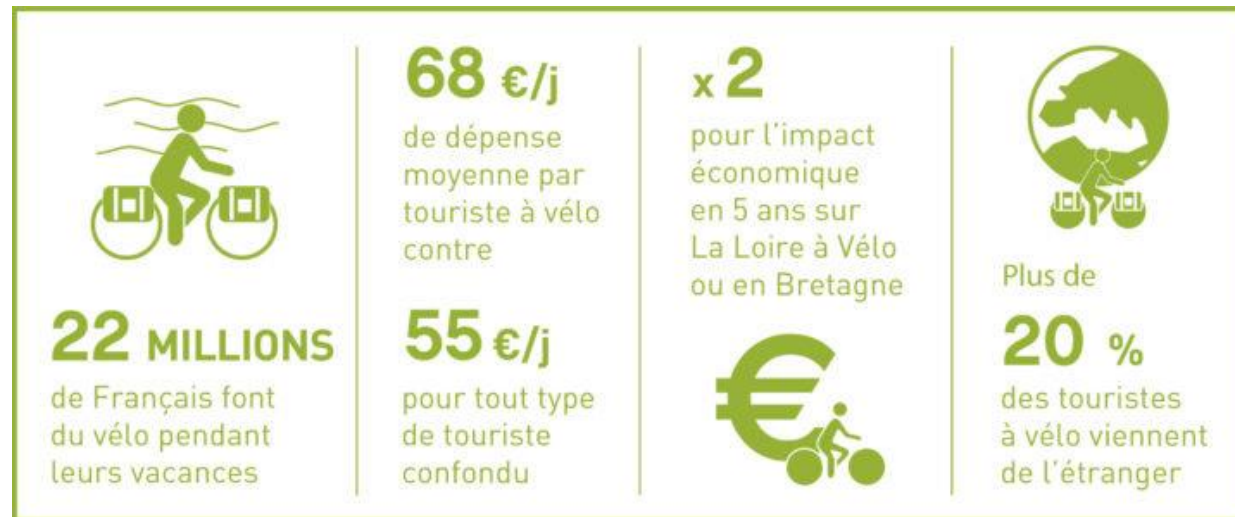

# Pratique toute l'année: 28% printemps, 31 % été, 24 % automne, 17% hiver

#Progression du nombre de pratiquants du vélotourisme entre 2021 et 2022 : + 13 %

# Rencontres Accueil Vélo INTRODUCTION

## # Les dépenses – Ensemble des itinéraires cyclables

### Distance moyenne quotidienne parcourue par...

les cyclistes  
de loisirs  
**27km**

les cyclistes  
sportifs  
**60km**

les cyclistes  
itinérants  
**65km**

les cyclistes  
utilitaires  
**17km**

Cette distance  
moyenne varie  
faiblement selon  
les itinéraires

### Distance totale parcourue lors d'un séjour par les itinérants

Distance  
moyenne : **832km au total**

Distance  
médiane : **440km au total**

## Rencontres Accueil Vélo INTRODUCTION

### # Les dépenses - Ensemble des itinéraires cyclables

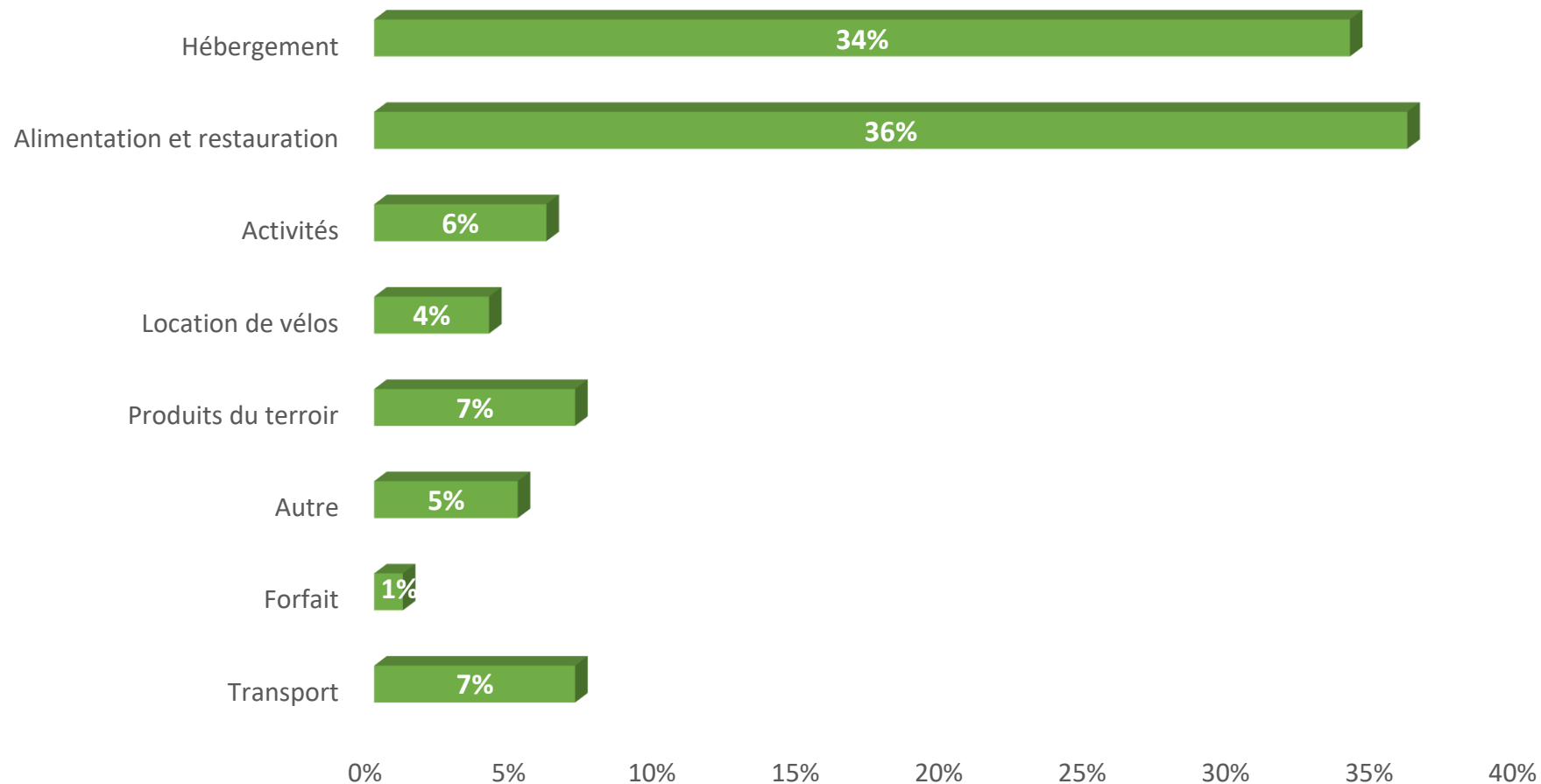

# Rencontres Accueil Vélo INTRODUCTION

## # Le profil des itinérants à VTT : l'exemple de la GTMC en 2021

### Profil des itinérants

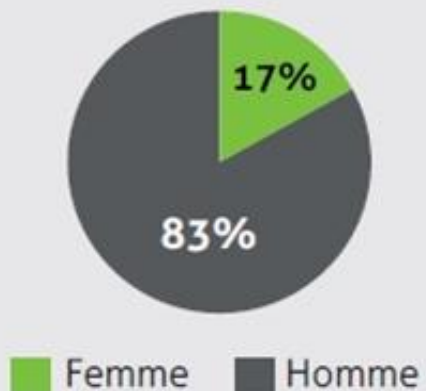

### Âge des itinérants

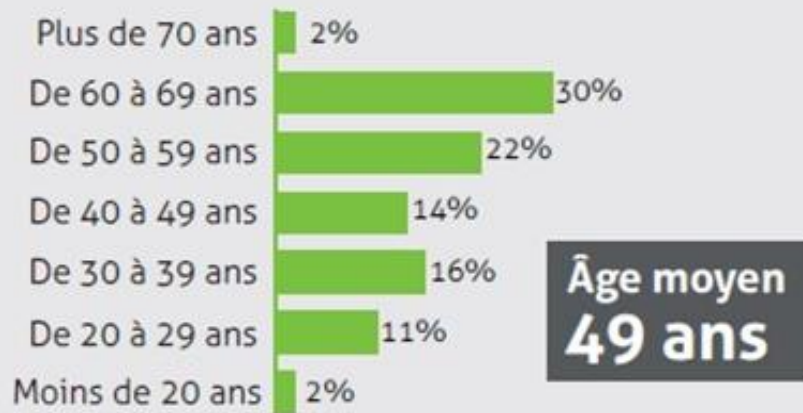

### Profession des itinérants

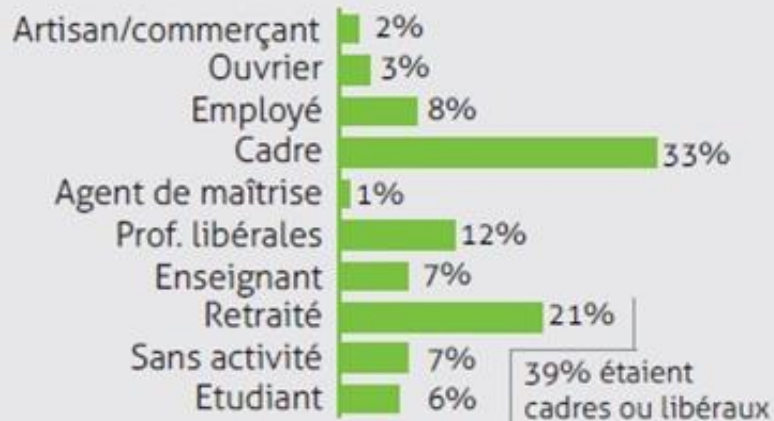

### Une itinérance 'collection'

72% des itinérants réalisent le parcours pour la 1ère fois  
28% des itinérants sont déjà venus dont 75% en 2020 et 2019

### Origine Géographique

### Zoom sur les itinérants français

**40%** Habitent en Auvergne Rhône-Alpes

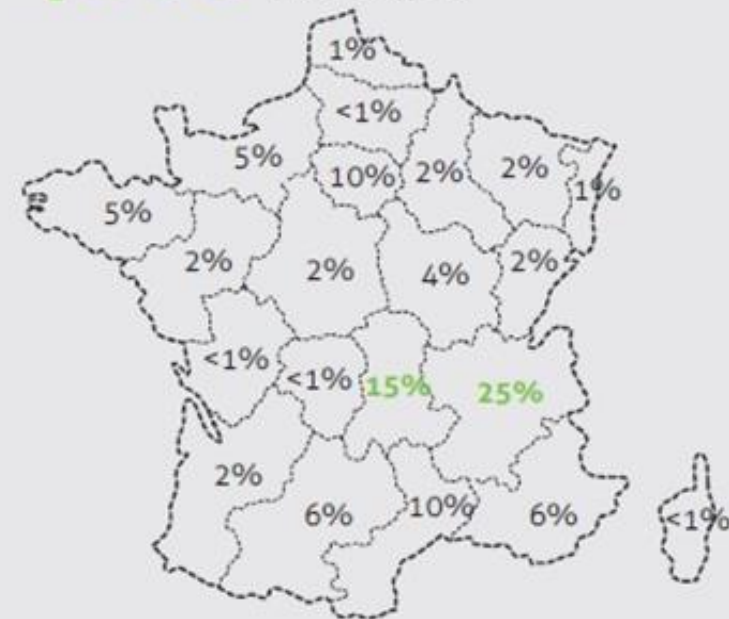

## Rencontres Accueil Vélo

### INTRODUCTION

#### *Les tendances à suivre de près*

#### #1 La proximité

- ▶ Le tourisme à vélo attire notamment des personnes habitants à moins de 500 Km

#### #2 L'intermodalité vélo + transports collectifs

- ▶ L'accessibilité en train ou en car est importante pour développer le tourisme à vélo

#### #3 Les nouveaux pratiquants de l'itinérance

- ▶ Beaucoup **plus de jeunes et familles** sur les itinéraires. 20 à 30% des itinérants sont des néo-pratiquants (études sur la Loire à vélo en 2015 ou la Vélodyssée en 2018)

#### #4 Le tourisme à vélo sportif et urbain

- ▶ Ces nouvelles tendances nécessitent une meilleure structuration de l'offre et sa promotion

*Source : Conférence nationale du tourisme à vélo 2020*

# Rencontres Accueil Vélo

## INTRODUCTION

*Les tendances à suivre de près*

Le VAE

Le gravel

Le bikepacking

→ Démultiplie les possibilités  
d'aventure à vélo

# Rencontres Accueil Vélo INTRODUCTION

## # Le label Accueil Vélo

### Densité du réseau de prestations Accueil Vélo

Réalisation : Vélo & Territoires, juin 2023

Sources : France Vélo Tourisme, les collectivités contributrices à l'Observatoire national des véloroutes, Vélo & Territoires

**6 400**

prestataires Accueil Vélo en 2022  
qui proposent

**8 010**

prestations Accueil Vélo en 2022

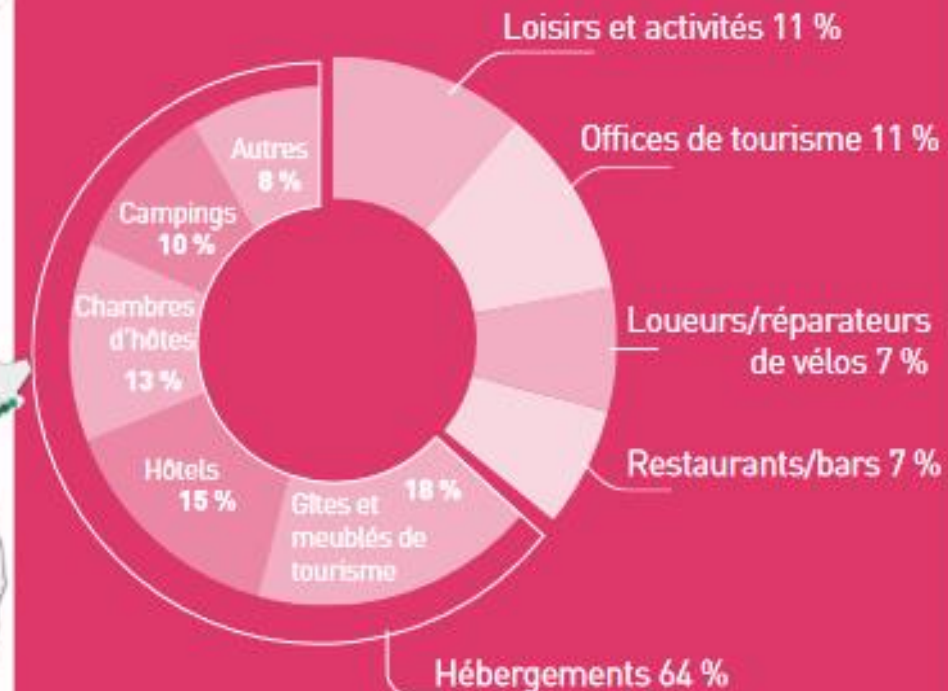

Rencontres Accueil Vélo

INTRODUCTION

*Sondage*

**#1 Je communique sur la marque Accueil Vélo**

**#2 J'intègre le logo dans mes supports de communication**

**#3 La plaque est visible à l'entrée de mon établissement**

**#4 Je communique sur les autres prestataires labellisés**

**#5 Je connais les outils et services dédiés au réseau**

**KIT PUB Accueil Vélo**  
**KIT MEDIA**

**Rencontres Accueil Vélo**  
**INTRODUCTION**

Pour vos étapes :  
ayez le réflexe  
**ACCUEIL VÉLO**  
Une marque au service  
du voyageur à vélo

**4 raisons de suivre la marque de référence pour vos itinéraires**

- 1 À moins de 5 km d'un itinéraire vélo référencé
- 2 Abri vélo sécurisé pour la nuit
- 3 Accueil adapté : infos pratiques et flexibilité des horaires d'accueil
- 4 Services dédiés : table d'hôtes, petit-déjeuner copieux, lavage de votre tenue, outillage...

[www.francevelotourisme.com](http://www.francevelotourisme.com)

Tourisme Hérault

Découvrir Mes activités Bien manger Séjourner Agenda Handitourisme

« DANS LA NATURE »

**A VÉLO DANS L'HÉRAULT:  
UN RAYON DE SOLEIL**

# ENVIE DE SE SENTIR ECO-RESPONSABLE ? # ENVIE DE VOUS DÉTENDRE ? # HÉRAULT LOISIRS # EN ITINÉRANCE

France vélo TOURISME

France Vélo Tourisme

Voyagez à vélo en France

CALCULER MON ITINÉRAIRE

MON GPS HÉBERGEMENTS INSPIRATION CARNET DE VOYAGE

Plateforme nationale [www.francevelotourisme.com](http://www.francevelotourisme.com)  
LES CHIFFRES DE FREQUENTATION

# France Vélo Tourisme

► +98 % de fréquentation par rapport à 2019

FRÉQUENTATION DES 15 SITES DE L'ÉCOSYSTÈME FRANCE VÉLO TOURISME

FRÉQUENTATION DES 15 SITES DEPUIS 2017

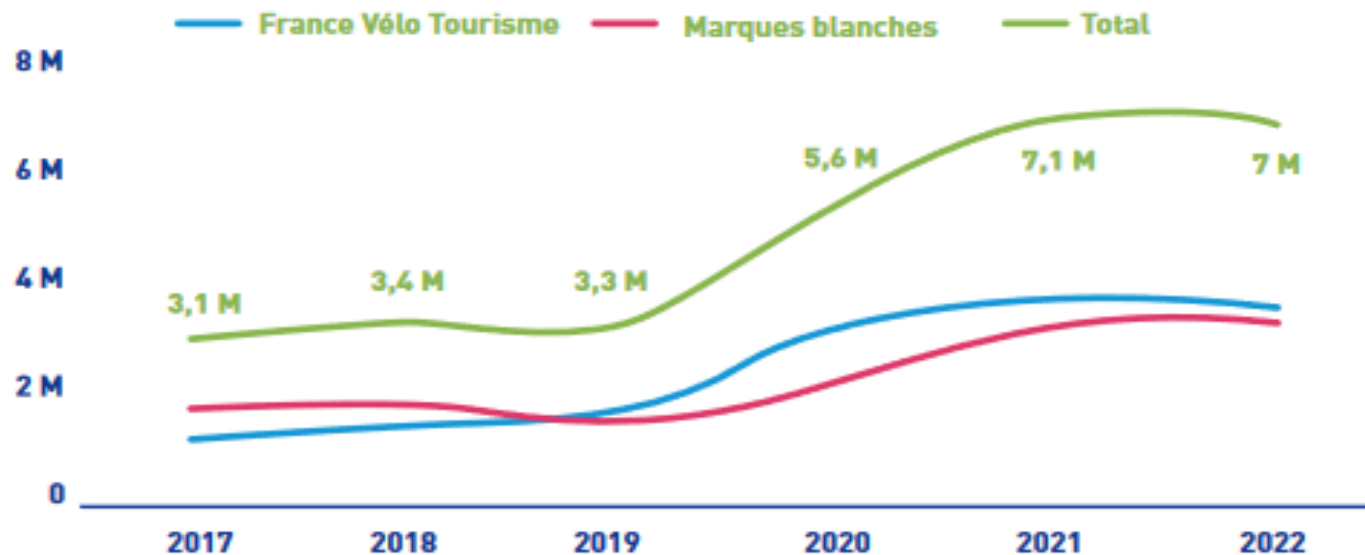

## TOP 3 DES MARQUES BLANCHES LES PLUS CONSULTÉES

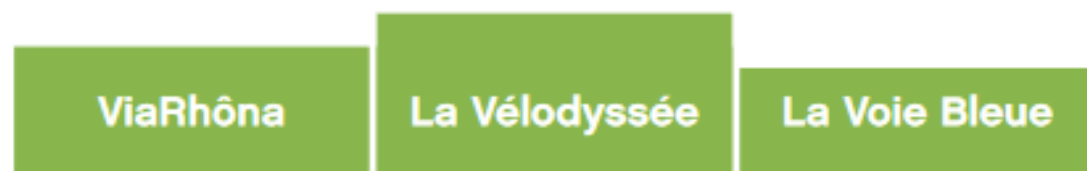

## TOP 6 DES PAGES ITINÉRAIRES LES PLUS CONSULTÉES SUR FRANCE VÉLO TOURISME

1. La Loire à Vélo
2. La Véloodyssée
3. La Vélomaritime
4. EuroVelo 6
5. Tour de Bourgogne
6. La Méditerranée à vélo

## INTERACTIONS RÉALISÉES PAR LES VISITEURS SUR LES 15 SITES

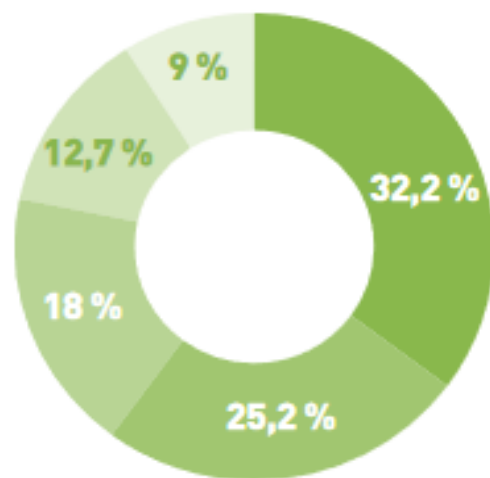

Interactions	Visiteurs uniques	% Évolution <i>par rapport à 2021</i>
● Calculer un itinéraire	417,5 k	-6,4 %
● Télécharger le GPX	298,6 k	-8,0 %
● Télécharger le PDF	213,1 k	-21,4 %
● Ajouter au carnet de voyage	150,6 k	+23,5 %
● Voir une fiche prestataire	107,4 k	+0,1 %

# Plateforme nationale [www.francevelotourisme.com](http://www.francevelotourisme.com)

## LES CHIFFRES DE FREQUENTATION

### # France Vélo Tourisme

► + 34 % de visibilité pour les fiches Accueil Vélo à l'échelon nationale par rapport à 2021

### Visibilité globale des offres Accueil Vélo sur les sites FVT en 2022

Affichage fiche 2022  
**798 418**

Liens vers site web 2022  
**331 372**

Intentions d'appel 2022  
**66 608**

Envois de demande 2022  
**7 302**

Taux d'efficacité (%) 2022  
**41**

### Répartition de l'affichage des offres par catégorie

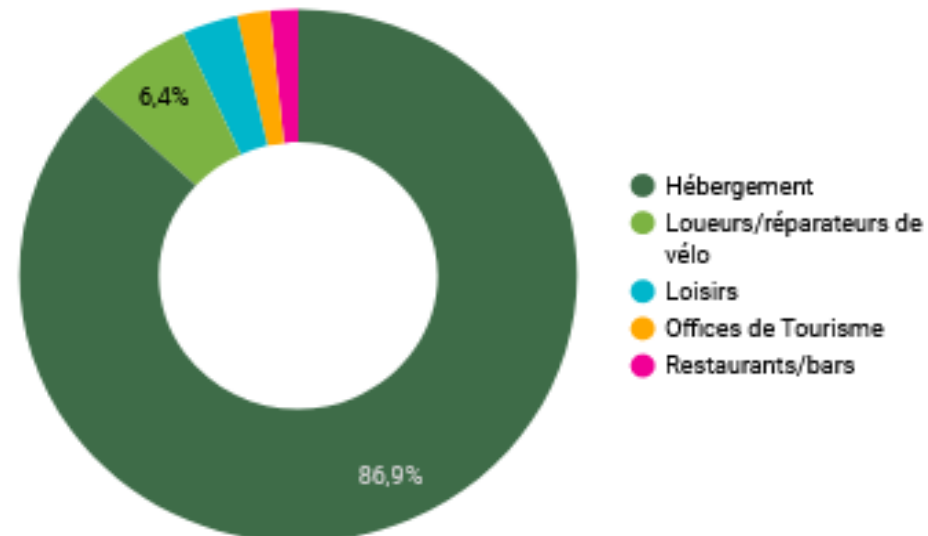

### Répartition de l'affichage des offres par sous-catégorie

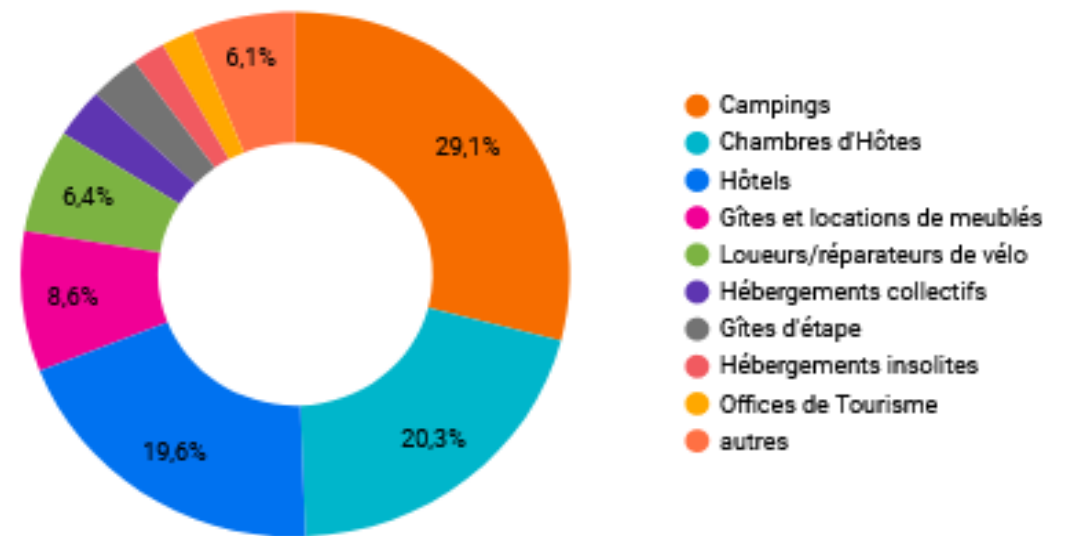

Plateforme nationale [www.francevelotourisme.com](http://www.francevelotourisme.com)  
LA SOLUTION I-FRAME

*" Valorisez la section de l'itinéraire vélo sur laquelle  
votre établissement est situé "*

### # Avantages

▶ **Un contenu simple à intégrer sur votre site Web**

1 ligne de code HTML à ajouter sur votre site Web pour afficher le module

▶ **De l'information "clé en main" pour vos visiteurs**

Le module affiche l'étape sur lequel votre établissement est situé : carte avec tracé, géolocalisation de votre établissement, lien vers descriptif de l'étape

▶ **Améliorez votre positionnement auprès des cyclistes**

Vous affichez votre proximité par rapport à l'étape et montrez que vous êtes Accueil Vélo

CONSULTEZ LE GUIDE

## Venez à vélo

### Venir à l'hôtel à vélo

Notre hôtel est labellisé EcoVelo V&O et nous sommes aussi établissement recommandé BTMC (Grande Traversée du Massif central à VTT)

Ce qui nous garantit les points suivants :

- Nous sommes ouverts de début avril à fin octobre.
- Nous sommes situés à moins de 50m d'un itinéraire cyclable
- Nous disposons d'équipements adaptés : stn à vélos sécurisés, lit de réparation...
- Nous pourrions bénéficier d'informations et conseils utiles (trajets, météo...)
- Nous garantissons un accès facilité à aux prises électriques pour recharger les batteries des VE (gratuit).
- Nous proposons des services adaptés aux cyclistes : transfert de bagages, location de vélos et accessoires, possibilité de lavage des vélos... (gratuit ou payant)

Informations et itinéraires à propos du Canal des 5 mers à vélo.

Informations et itinéraires à propos de la Méditerranée à vélo.

Informations et itinéraires à propos de la Grande Traversée du Massif central à VTT.

## Visitez Agde à vélo

Partez à la découverte du canal du Midi à vélo au cours de votre visite à Agde. Vous pourrez explorer toute la ville en empruntant le port d'Agde, l'écluse ronde, le Canal, le port de Prades et le port de Salno-Raupéty. Offrez-vous une randonnée à travers les vignobles et les forêts de pin de Pézenas, les rivières et les petits ports, pour découvrir un paysage attrayant et une atmosphère de charme rustique.

## Un local à vélo fermé et sécurisé dans notre hôtel

Nous sommes équipés pour vous recevoir vous et votre vélo ! Toujours dans l'objectif de satisfaire au mieux notre clientèle, nous avons choisi de mettre en place un garage à vélo sécurisé par vidéo-surveillance pour accueillir jusqu'à 22 vélos.

Vous pourrez y retrouver gratuitement tout ce qu'il faut pour entretenir votre compagnon de voyage (kit de réparation, pompe de réparation et nécessaire de nettoyage). Pour les voyageurs ayant besoin de recharger leurs matras des prises sont disponibles en chambre ou dans le garage.

N'hésitez pas à nous joindre via le formulaire de contact mis à votre disposition.

→ Carte

**Béziers / Sète**  
Sur le Canal des 5 mers / Agde à vélo

Au fil de l'eau

51,18 Km 4- 1h 15 min j'ai l'habitude

Parcours vélo de 51,18 km de Béziers à Sète

Depuis le port de Béziers, le Canal du Midi à vélo nous offre un itinéraire descriptif et vous donne le contrôle sur tous les points que vous souhaitez visiter.

les surprenants ouvrages du Libron et l'écluse ronde d'Agde demandent un temps d'arrêt. La

# Plateforme nationale [www.francevelotourisme.com](http://www.francevelotourisme.com) LA SOLUTION I-FRAME

Visualisez :

## Hôtel Yseria Camping Beauregard-plage

### Emplacement cycliste

Organiser votre voyage 100% en vélo ! Le canal du Midi en vélo ? Et pourquoi pas !

Anticipez le temps d'une étape (ou un peu plus) ou Beauregard !

Terminez votre aventure à Marseilles-plage. Et où le canal du Midi rejoint la Méditerranée.

### Un emplacement réservé pour vous !

Découvrez notre emplacement partagé spécialement réservé pour les personnes voyageant à pied ou à vélo, vous profitez des équipements suivants :

- Une cuisine.
- Une table.
- Eau potable.
- Électricité avec plusieurs prises.
- Des arceaux pour accrocher votre vélo sur l'emplacement.
- Possibilité d'utiliser un local vélo sécurisé ou sien du camping.

L'emplacement idéal pour échanger vos expériences et passer un moment convivial avec d'autres personnes !

Pour vos déplacements, vous pouvez profiter du mobilier à disposition dans l'ensemble du camping, de notre accès direct à la plage, de la boulangerie juste en face de la réception et de l'accès direct à tous les commerces !

- Moyens de paiement acceptés
- Carte bancaire Visa et Mastercard
  - Chèques
  - Dépôts
  - ANCV
  - ANCV Connect

### Nous rejoindre

**Agde / Sète**  
De Canal des 5 mers à vélo

25,08 Km 4- 1h 36 min j'ai l'habitude

Parcours vélo de 25,08 km de Agde à Sète

De noir bascule vitée l'antique cité d'Agde ne

# Itinéraires sur [WWW.HERAULT-TOURISME.COM](http://WWW.HERAULT-TOURISME.COM) AFFICHAGE DES SERVICES ET POI & ROADBOOK PDF

## # Sélection des services affichés (POI) sur itinéraires cyclo / VTT

- ▶ Priorité **Accueil Vélo** pour les types d'offres concernés
- ▶ Localisation à 5 km maximum de la trace

BOUCLE CYCLO N°24 - AGDE, EAUX DOUCES ET EAUX SALÉES

#NATURE #GOLF #CULTURE #AJOURD'HUI

Cycliste, Agde, Tennis, Golf, Triathlon, Danse

VOIR LE TROUILLÉ DÉCOUVRE

Le circuit en pratique

Beau voyage

Labels : Accueil Vélo

IMMÉDIAT

FAVORIS

POINTER POI

TRIAGE: CPM

BOUCLE CYCLO N°24 - AGDE, EAUX DOUCES ET EAUX SALÉES

**INFOS PRATIQUES**

- Cyclotouriste
- AGDE
- Boucle
- 31.5km
- 3h
- Très facile
- 02h30
- Très facile
- + 65m
- 85m

**LÉGENDE**

1 2 3 4 Points d'arrêt

Beau voyage

Labels : Hérault Vélo

SURICATE

SIGNALER UN PROBLÈME

En 2022  
**15%**  
des pages vues  
sur le site sont  
des pages ou  
fiches  
itinéraires

SUR VOTRE CHEMIN...

<b>OFFICES DE TOURISME</b>	<b>OFFICE DE TOURISME CAP D'AGDE</b> MEDITERRANEE - SET VIAS à 0.6km du départ AGDE +33 4 67 31 87 50 https://www.capdage.com Labels : Accueil Vélo	<b>OFFICE DE TOURISME CAP D'AGDE</b> MEDITERRANEE - SET VIAS à 5km du départ CAP D'AGDE +33 4 67 31 87 50 https://www.capdage.com Labels : Accueil Vélo	<b>OFFICE DE TOURISME CAP D'AGDE</b> MEDITERRANEE - SET VIAS à 5km du départ CAP D'AGDE +33 4 67 31 87 50 https://www.capdage.com Labels : Accueil Vélo	<b>BUREAU D'ACCUEIL DE MARSELLAN-PLAGE - OFFICE DE TOURISME ANCIENNEL DE TRAIL</b> à 15.5km du départ MARSELLAN-PLAGE +33 4 67 31 87 50 https://www.marssellan.com Labels : Accueil Vélo	<b>VINS &amp; PRODUITS DU TERRITOIRE</b>
<b>LES CAVES RICHIER</b> à 1.5km du départ VENTE DE VINS AU CAVEAU AGDE +33 4 67 31 87 50 https://www.cavesrichier.com Labels : Accueil Vélo, Vignobles et Découvertes	<b>MARSEILLE NOÛLY PRAT</b> à 25km du départ VENTE DE VINS AU CAVEAU AGDE +33 4 67 31 87 50 https://www.marssellan.com Labels : Accueil Vélo, Vignobles et Découvertes	<b>LES PETITS TRAINS DU CAP D'AGDE</b> à 15km du départ PETIT TRAIN CAP D'AGDE +33 4 67 31 87 50 https://www.petitstrains-capdage.fr	<b>MIDI CAP TRAIL</b> à 16.5km du départ BATEAU PROMENADE EN MER MARSELLAN-PLAGE +33 4 67 31 87 50 https://www.bateau-promenade.com Labels : Accueil Vélo	<b>LES BATEAUX DU SOLEIL - DÉPART</b> à 0.6km du départ BATEAU PROMENADE FLUVIAL AGDE +33 4 67 31 87 50 https://www.bateaux-du-soleil.fr	<b>MARSEILLE NOÛLY PRAT</b> à 25km du départ VENTE DE VINS AU CAVEAU AGDE +33 4 67 31 87 50 https://www.marssellan.com Labels : Accueil Vélo, Vignobles et Découvertes
<b>CATHÉDRALE SAINT ETIENNE</b> à 0.6km du départ SITES RELIGIEUX AGDE +33 4 67 31 87 50 Labels : Accueil Vélo	<b>MUSEE AGATHOS JULES BAUDO</b> à 0.6km du départ MUSEES, CENTRES D'INTERPRETATION ET COLLECTIONS AGDE +33 4 67 31 87 50 https://www.museeagathos.fr	<b>LE MOÛTY SAINT-LOUP</b> à 15km du départ PANGRAMAS AGDE +33 4 67 31 87 50 Labels : Accueil Vélo	<b>ÉTOILE DE TRAIL IV</b> à 23.5km du départ BATEAU PROMENADE EN MER MARSELLAN-PLAGE +33 4 67 31 87 50 https://www.bateau-promenade.com Labels : Accueil Vélo, Vignobles et Découvertes	<b>ÉTOILE DE TRAIL IV</b> à 23.5km du départ BATEAU PROMENADE EN MER MARSELLAN-PLAGE +33 4 67 31 87 50 https://www.bateau-promenade.com Labels : Accueil Vélo, Vignobles et Découvertes	<b>CHATEAU LAURENS</b> à 0.6km du départ MUSEES, CENTRES D'INTERPRETATION ET COLLECTIONS AGDE +33 4 67 31 87 50 https://www.chateau-laurens.fr
<b>L'EMBODIURE DU FLEUVE HERAULT</b> à 1.5km du départ PLAQUES ET ROUIERS LE GRAU D'AGDE +33 4 67 31 87 50	<b>LES VERDIÈRES</b> à 15km du départ LITTORAL ESPACES NATURELS LE GRAU D'AGDE +33 4 67 31 87 50	<b>LA CÔTE VOLCANIQUE ET LE SENTIER SUD-HERAULT</b> à 11.5km du départ LITTORAL ESPACES NATURELS CAP D'AGDE +33 4 67 31 87 50 Labels : Accueil Vélo	<b>LA CÔTE VOLCANIQUE ET LE SENTIER SUD-HERAULT</b> à 11.5km du départ LITTORAL ESPACES NATURELS CAP D'AGDE +33 4 67 31 87 50 Labels : Accueil Vélo	<b>LA CÔTE VOLCANIQUE ET LE SENTIER SUD-HERAULT</b> à 11.5km du départ LITTORAL ESPACES NATURELS CAP D'AGDE +33 4 67 31 87 50 Labels : Accueil Vélo	<b>LA RÉSERVE NATURELLE DU BAGNAS</b> à 1.5km du départ LITTORAL ESPACES NATURELS AGDE +33 4 67 31 87 50 https://www.ademe-bagnas.fr
<b>RÉSERVE NATURELLE DU BAGNAS</b> à 1.5km du départ FRANCS AGDE +33 4 67 31 87 50 https://www.ademe-bagnas.fr	<b>LA POINTE DES ONGOIS</b> à 22km du départ MANGELAN AGDE +33 4 67 31 87 50 Labels : Accueil Vélo	<b>HÔTEL ARABU</b> à 0.5km du départ HÔTEL AGDE +33 4 67 31 87 50 https://www.hotelarabu.com Labels : Accueil Vélo	<b>HÔTEL ARABU</b> à 0.5km du départ HÔTEL AGDE +33 4 67 31 87 50 https://www.hotelarabu.com Labels : Accueil Vélo	<b>HÔTEL ARABU</b> à 0.5km du départ HÔTEL AGDE +33 4 67 31 87 50 https://www.hotelarabu.com Labels : Accueil Vélo	<b>HÔTEL DU PATRIARCHE</b> à 3.5km du départ HÔTEL AGDE +33 4 67 31 87 50 https://www.hotelpatriche.fr Labels : Accueil Vélo

# Widget Itinéraires

## LA TECHNOLOGIE HERAULT TOURISME AU SERVICE DES PARTENAIRES

### Générateur de widget

WIDGET ITINÉRAIRES - Itinéraires de l'Hérault | Laëts

**Tourisme Hérault** Itinéraires de l'Hérault Hérault Tourisme

1 - WIDGETS & PERSONNALISATION 2 - PARAMÉTRAGE DES DONNÉES 3 - SCRIPT D'INTÉGRATION

### Paramétrage des données

64 Résultats

Géolocalisation (cliquez sur la carte pour appliquer le rayon de recherche) : 43.65076655404075, 3.397269212620309

Rechercher un lieu (sur la carte) :  OU Rechercher des codes postaux (liste séparée par des virgules) :

Rayon de recherche (sur la carte) : 20 km

Type

Pédestre (64)  Vélo (5)  Routier (0)

VTT (44)

### Aperçu du widget

MOTS CLÉS  TYPE THÈMES DURÉE PLUS DE FILTRES

64 résultats

TRI PAR PROXIMITÉ AUTOUR DE MOI AFFICHER CARTE

Pédestre - Sites majeurs / grands sites - Insolite - Naturel  
**Randonnée du Mont Liausson**  
 @LIAUSSON A 3 km  
 10 km  
 3h 30 min  
 Labels : PDES1, PR - FFR

Pédestre - Sites majeurs / grands sites - Naturel - Insolite - Au bord de l'eau  
**Randonnée des Vailhès**  
 @CELLES A 4 km  
 10 km  
 3h 30 min  
 Labels : PDES1, PR - FFR

Pédestre - Au bord de l'eau - Gastronomique - Sites majeurs / grands sites  
**Randonnée du Tour du Lac du Salagou - GR® de Pays Entre 2 Lacs Avène - Salagou**

### OT Clermontais widget liste avancée

Salagou

À VOYAGER REPARTIR SÉJOURNER AGRICULTURE POUVOIR

Les circuits VTT

Tous les circuits VTT et "cyclo"

13 résultats

GRANDE TRAVERSÉE VTT DE L'HERAULT SUR PASSA MERIDIA - INTEGRALE NORD DE LUNEL A LA SALVETAT

GRANDE TRAVERSÉE VTT DE L'HERAULT SUR PASSA MERIDIA - INTEGRALE SUD DE LUNEL AU MINERVOIS

GRANDE TRAVERSÉE VTT DE L'HERAULT SUR PASSA MERIDIA - BRANCHE EST DE LUNEL A BEDARIEUX

### OT Grand Orb widget liste et carte

Grand Orb

Les circuits VTT

Tous les circuits VTT et "cyclo"

13 résultats

GRANDE TRAVERSÉE VTT DE L'HERAULT SUR PASSA MERIDIA - INTEGRALE NORD DE LUNEL A LA SALVETAT

GRANDE TRAVERSÉE VTT DE L'HERAULT SUR PASSA MERIDIA - INTEGRALE SUD DE LUNEL AU MINERVOIS

GRANDE TRAVERSÉE VTT DE L'HERAULT SUR PASSA MERIDIA - BRANCHE EST DE LUNEL A BEDARIEUX

### Site test sur wix Widget diaporama 3 colonnes

### Itinéraires complets Passa Meridia en VTT

5 résultats

VTT Naturel Oenologique Sites majeurs / ...  
**GRANDE TRAVERSÉE VTT DE L'HERAULT SUR PASSA MERIDIA - INTEGRALE NORD DE LUNEL A LA SALVETAT**  
 @LUNEL  
 340 km  
 En itinérance

VTT Naturel Oenologique Sites majeurs / ...  
**GRANDE TRAVERSÉE VTT DE L'HERAULT SUR PASSA MERIDIA - INTEGRALE SUD DE LUNEL AU MINERVOIS**  
 @LUNEL  
 470 km  
 En itinérance

VTT Naturel Oenologique Sites majeurs / ...  
**PASSA MERIDIA A VTT - BRANCHE EST DE LUNEL A BEDARIEUX**  
 @LUNEL  
 252 km  
 En itinérance

# Diffusion sur les plateformes & application itinéraires

## VALORISER L'OFFRE OFFICIELLE SUR LES OUTILS COMMUNAUTAIRES

### # CIRKWI et ses diffuseurs

- ▶ Plus de 530 itinéraires diffusés depuis la base Tourinsoft
- ▶ Sites et appli CIRKWI + IGNRando (et appli FFRando)
- ▶ widgets pour les Offices de Tourisme (Cap d'Agde, la Salvetat...)
- ▶ 2 652 558 affichages et 141 346 circuits consultés en 2022

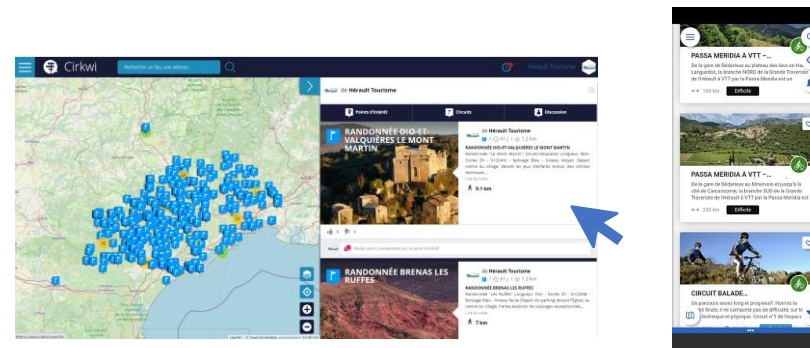

### # OUTDOOR ACTIVE (branchement en cours)

- ▶ Itinéraires de la base Tourinsoft
- ▶ POI (services) selon règles de d'affichage web / roadbook ADT
- ▶ Application + plateforme web
- ▶ 14 millions d'utilisateurs dans le monde (1,1 M° en France),
- ▶ Vélo-VTT = 30% des consultations d'itinéraires

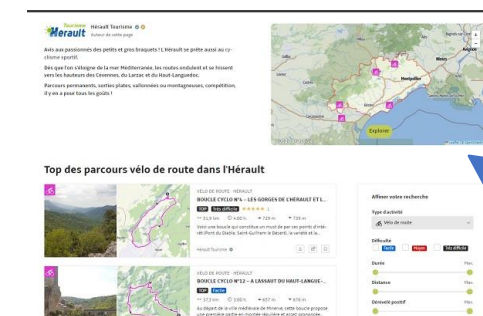

### # A l'étude

- ▶ Geovélo : 'waze' du vélo, mise en œuvre en 2024 par le Département
- ▶ Visorando : leader 'randonnée', ils développent une offre vélo
- ▶ Decathlon Outdoor: ils recherchent de l'offre vélo-VTT fiabilisée
- ▶ D'autres partenariats peuvent émerger via le niveau national (Datatourisme)

## Mobilités bas-carbone POURQUOI ?

# 11% des Gaz à Effet de Serre (GES) sont émis par le secteur du tourisme en France. Les transports représentent 77% de ce total, dont 41% pour le transport aérien\*. Dans l'Hérault, 85% des touristes viennent en voiture :

# Hors trajet aller-retour, les transports sur place représentent 22 % de l'empreinte carbone d'un touriste en France\*.

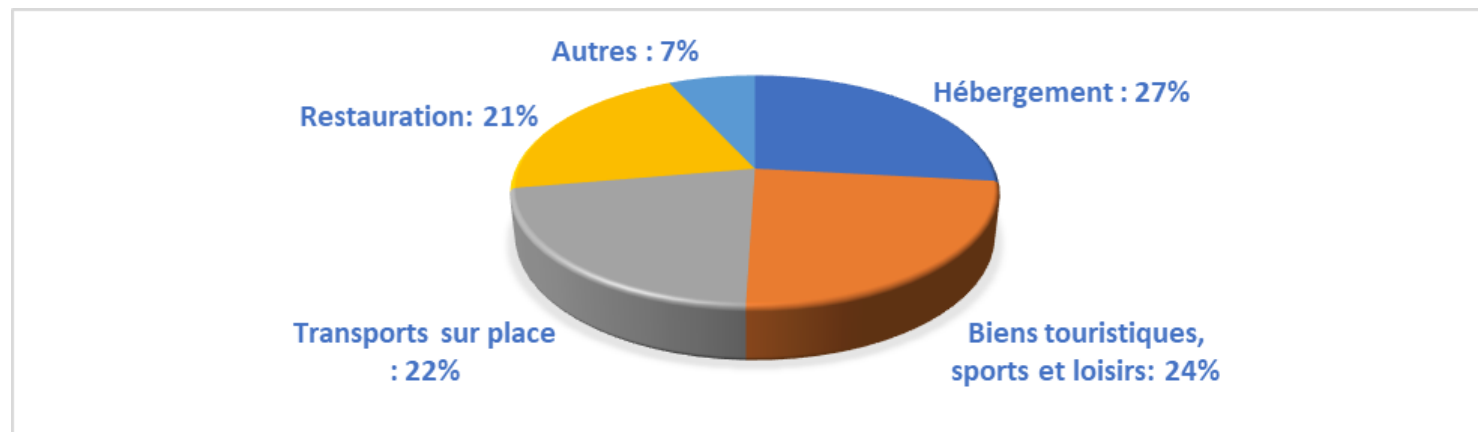

# Mobilités bas-carbone COMMENT AGIR ?

# Informez sur l'impact carbone

RÉPUBLIQUE FRANÇAISE  
Liberté  
Égalité  
Fraternité

ADEME  
AGENCE DE LA TRANSITION ÉCOLOGIQUE

Mon Impact Transport

Distance Itinéraire Télétravail

Découvrez la quantité de CO<sub>2</sub>e que vous émettez  
(par personne) pour cette distance

10 km

Afficher tous les modes de transport  
 Afficher le covoiturage

Vélo ou marche  
0 kgCO<sub>2</sub>e

Vélo (ou trottinette) à assistance électrique  
0.02 kgCO<sub>2</sub>e

## Mobilités bas-carbone COMMENT AGIR ?

### # En amont du séjour, favorisez les mobilités bas-carbone

- ▶ Indiquez **votre accès en train, car, bus, tram, à vélo** (**Vélo + transports en commun** : toute l'info dans l'Hérault sur la page : « [Sans voiture Simone](#) »)
- ▶ Proposez une solution pour le **dernier kilomètre** : taxi, solution à votre niveau ou en partenariat avec d'autres prestataires
- ▶ Incitez au **covoiturage** : Blablacar, [Rézopouce/Mobicoop](#)... et indiquez [l'aire de covoiturage et arrêts Rézo Pouce les plus proches](#) !
- ▶ Informez sur **votre site Web, sur vos e-mails de réservation, sur votre billetterie...**
- ▶ Mettez en avant des **comparateurs ou calculateurs d'itinéraires multimodaux** : [TicTac Trip](#), [Rome2Rio](#)...

# Mobilités bas-carbone COMMENT AGIR ?

- Train**: LE MEILLEUR, 5h 59min, 101-220 € >
- Bus**: LE MOINS CHER, 13h, 62-100 € >
- PLUS D'OPTIONS**: Bus de nuit, bus

A pop-up window with a bed icon and the text 'Voir les hôtels' is overlaid on the map. The map also shows various cities in France, Switzerland, and Italy, along with geographical features like the Golfe de Gascogne.

## Mobilités bas-carbone COMMENT AGIR ?

Paris → Magalas  
sam. 14 octobre, 1 passager

12 oct. ven. 13 oct. **satn. 14 oct.** dim. 15 oct. lun. 16 oct.

Train 68 € Bus - Combiné - Covoit' 46 €

**Aller : Train** 1 passager

Trier par  
Heure de départ

Le + malin **Le plus écologique**

08h26 Paris, Paris Gare de Lyon 68 €  
16h56 Magalas

8h30 • 1 corresp • 1.09 kg CO2

Le + rapide

11h46 Paris, Paris Gare de Lyon 114 €  
16h56 Magalas

5h10 • 1 corresp • 1.10 kg CO2

Sélectionner un trajet pour afficher le détail du voyage

# Mobilités bas-carbone

## COMMENT AGIR ?

Voir aussi les annonces passager

COVOITURAGES MOBICOOP <sup>10</sup>

AUTRES COVOITURAGES <sup>-</sup>

TRANSPORT EN COMMUN <sup>2</sup>

Montpellier  
**07h22**  
mar. 17/10

Montpellier  
Route de Mende

Clermont-l'Hérault  
Rue de la Frat...

3 places

2.2€ <sup>?</sup>

---

 **Gianluca R.**  
28 ans

[VOIR DÉTAILS](#)

Montpellier  
**07h45**  
mar. 17/10

Montpellier

Gignac

1 place

2€ <sup>?</sup>

---

 **Caroline B.**  
43 ans

[VOIR DÉTAILS](#)

## Mobilités bas-carbone COMMENT AGIR ?

### # Pendant le séjour, proposez des alternatives sans voiture

- ▶ **Itinéraires doux** : à pied, à vélo (widget Hérault Tourisme)
- ▶ Indiquez tous les **moyens de transport alternatifs** : autopartage (plateformes Getaround, Ouicar...), covoiturage, location de voitures, transports en commun, vélos en libre-service ou en location
- ▶ Informez sur toutes les **activités, animations, bonnes adresses accessibles sans utiliser sa voiture**. Valorisez le Slow Tourisme
- ▶ Mettez à disposition des **équipements favorisant les mobilités bas-carbone** : bornes de recharge pour véhicules électriques, vélos en prêt ou location...

**FICHE PRATIQUE** : favorisez les mobilités bas-carbone de votre clientèle

# PROGRAMME DEVELOPPER LE VELOTOURISME - ADEME

## # Volet 1

### Critères

Être situé à moins de 5 Km d'un itinéraire vélo inscrit à un schéma

Le bâti doit avoir été construit avant 2017

Les sites de visite doivent être muni d'un accueil physique et être ouverts au minimum 45 jours en juillet et août

Cibles	Equipements éligibles	Prise en charge
<p>Office de tourisme Site de visite Halte fluviale Hébergeur / Restaurateur</p>	<p><b>Stationnement Vélo :</b></p> <p><b>Arceau</b> <b>Abri Vélo</b> <b>Stationnement vélo sécurisé</b> ➤ <i>Consigne individuelle ou collective</i> <b>Stationnement vélo recharge VAE</b></p> <p><b>Conciergerie :</b> Casier de rangement sécurisé Stations de gonflage ou réparation</p>	<p><b>55% du montant HT</b></p> <p><b>Plafond de 150€</b> d'aide par emplacement <b>Plafond de 250€</b> d'aide par emplacement <b>Plafond de 350€</b> d'aide par emplacement</p> <p><b>Plafond de 850€</b> d'aide par emplacement</p> <p><b>Plafond de 100€</b> d'aide par casier</p>

## Rencontres Accueil Vélo CONTACTS HERAULT TOURISME

- ✓ **Elodie FONTENEAU - Mobilités décarbonées - suivi France Vélo Tourisme**  
[efonteneau@herault-tourisme.com](mailto:efonteneau@herault-tourisme.com)
- ✓ **Gilles DELERUE - Activités Pleine Nature (VTT en particulier) - diffusion numérique itinéraires**  
[gdelerue@herault-tourisme.com](mailto:gdelerue@herault-tourisme.com)
- ✓ **Théo BOULEAU – diffusion numérique itinéraires (Widget Hérault Tourisme)**  
[tbouleau@herault-tourisme.com](mailto:tbouleau@herault-tourisme.com)
- ✓ **Pascale GUYOMARD – labellisation / renouvellement Accueil Vélo**  
[pguyomard@herault-tourisme.com](mailto:pguyomard@herault-tourisme.com)

*N'hésitez pas à contacter votre Office de Tourisme !*